



*Nuestra experiencia,
al servicio de su salud*



Indicaciones para la realización de Estudios

A continuación les compartimos la preparación
previa que requiere el paciente, para la realización
de sus estudios de imagen.

 **953 530 0872**

 **953 139 7849**



CONTENIDO

- **BIOPSIA DE PRÓSTATA GUIADA POR ULTRASONIDO**
- **COLON POR ENEMA**
- **HISTEROSALPINGOGRAFÍA**
- **MASTOGRAFÍA**
- **TOMOGRAFÍA**
- **ULTRASONIDOS / ECOGRAFÍAS**
- **ULTRASONIDO DOPPLER DE HÍGADO**
 - Pacientes jóvenes
 - Pacientes mayores
- **ULTRASONIDO DOPPLER RENAL**
- **ULTRASONIDO PROSTÁTICO TRANSRECTAL**
- **UROGRAFÍA EXCRETORA**
- **RX AP Y LATERAL DE COLUMNA LUMBAR**



BIOPSIA DE PRÓSTATA GUIADA POR ULTRASONIDO

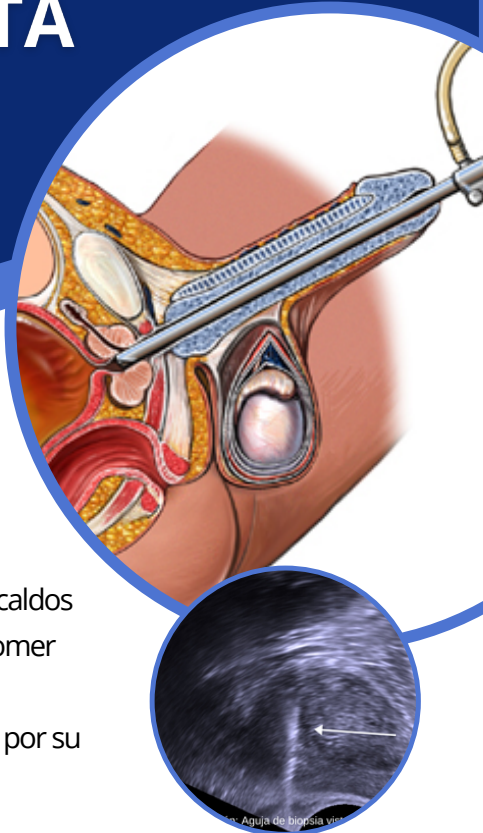

Indicaciones

- Tres días antes de su estudio estará a dieta blanda, sólo deberá comer sopas, caldos con poca verdura, gelatina y beber mucha agua durante los tres días. (Evitar comer pan y tortilla, así como productos elaborados con harina).
- Durante estos tres días tomará antibiótico (este medicamento de ser indicado por su médico tratante), y si se encuentra en tratamiento de anticoagulantes, serán suspendidos durante la preparación.
- Deberán realizarse los estudios de **"TP y TPT"** (los cuales son estudios de laboratorio).
- Durante el segundo día de dieta, tomará un laxante llamado **"NULYTELY"**. Este medicamento viene en sobres, de los cuales, tomará tres sobres y se preparará un sobre por un litro de agua, se toma trago a trago en promedio de una hora, y así continuar preparando el día siguiente de la misma forma, hasta tomar los 3 sobres.
- Durante el tercer día de dieta, a las **10:00 PM** se aplicará un lavado vía rectal con dos litros de agua hervida, se deja enfriar a tolerancia. Agregar al agua tibia 3 cucharadas de Shampoo sin acondicionador, disolver bien y aplicar por medio de un "irrigador" (o lavativa).
- Dos horas antes de la hora de su cita, se aplicará otro lavado vía rectal, con dos litros de agua hervida. Se deja enfriar a tolerancia y se dará masaje en el área abdominal durante la aplicación del líquido.
- Se presentará en completo ayuno de 12 horas.
- Baño normal.



(No incluye estudio patológico)



**Citas y más informes acerca del
costo del estudio**



953 530 0872



953 139 7849

COLON POR ENEMA

¿Qué es?

Es un examen de Rayos X del intestino grueso, también conocido como colon. Consiste en la aplicación de medio de contraste vía rectal. Tiene un uso diagnóstico o terapéutico, y sirve para la detección de cambios, alteraciones o anomalías en el colon.



Indicaciones

- Dos días antes de su estudio estará a dieta blanda, solo deberá comer sopas, caldos con poca verdura, gelatina y beber abundante agua durante los dos días (no debe comer pan ni tortilla).
- Durante el segundo día a las **11:00 AM**, tomará un laxante llamado **"NULYTELY"** de cual tomará tres sobres; disolver un sobre por un litro de agua, hasta tomar tres (cada sobre va preparado y debe tomarse trago a trago en un promedio de una hora).
- A las **5:00 PM** tomará otro laxante de nombre **X-PREP** en una sola toma.
- A las **10:00 PM** del mismo día se aplicará un lavado por vía rectal con dos litros de agua hervida, se deja enfriar a tolerancia y se agregan tres cucharadas soperas de Shampoo sin acondicionador. Disolver bien y aplicar por medio de un irrigador.
- 2 horas antes de su estudio se aplicará otro lavado, igual por vía rectal.
- Presentarse en completo ayuno de 8 horas.
- Baño normal.



Citas y más informes acerca del costo del estudio

953 530 0872 **953 139 7849**

¿Qué es?

La **Histerosalpingografía (HSPG)** es una técnica radiológica usada para explorar la cavidad uterina y las trompas de Falopio. Esta prueba se suele realizar para detectar problemas de fertilidad en mujeres.

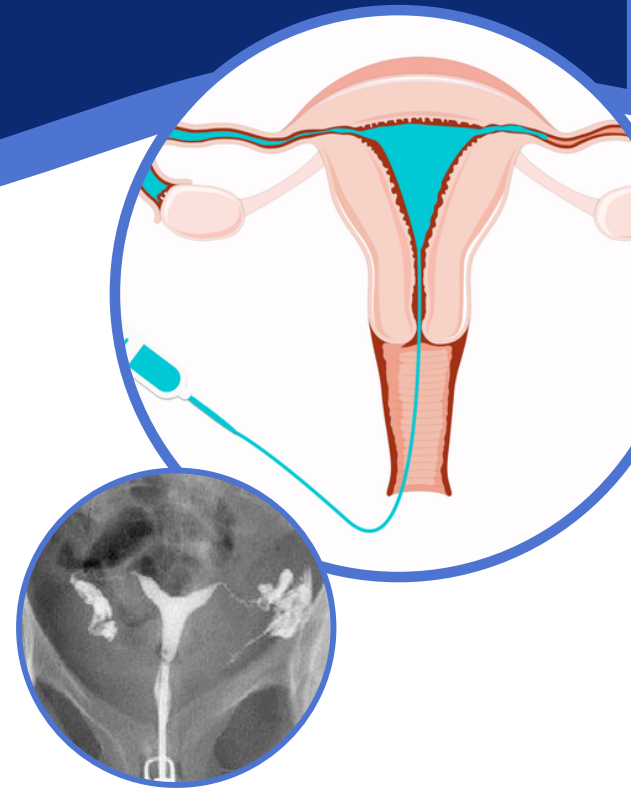

Indicaciones

- Debe presentarse del tercer al quinto día después de su último día de menstruación.
- Aseo personal (baño normal).
- No tener relaciones sexuales un día antes del estudio.
- Presentarse en completo ayuno de 8 horas.
- Traer una toalla sanitaria con usted.
- Agendar su cita el último día menstruación.

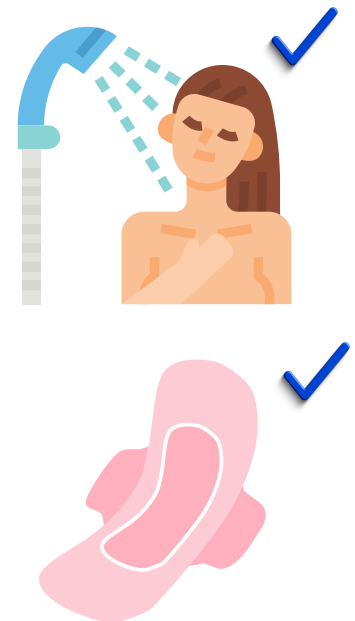

 **Citas y más informes acerca del costo del estudio**

 **953 530 0872**  **953 139 7849**

¿Qué es?

La **mastografía** es indicada:

- Para mujeres mayores de 40 años, y la revisión es anual.
- Menores de 40 años, con datos de alarma.
- Si existen antecedentes familiares de cáncer de mama.

La **mastografía** no tiene contraindicaciones, y realizarla una vez al año puede **salvar su vida**.

Indicaciones

- Baño normal.
- Traer el área axilar depilada o rasurada.
- No aplicarse perfume, desodorantes, cremas ni talcos (ningún químico) en busto y axilas.
- Traer estudio previo (si cuenta con ellos es muy importante).
- Traer el cabello seco y recogido.
- No traer accesorios como aretes y collares.



Citas y más informes acerca del costo del estudio

☎ 953 530 0872 📞 953 139 7849

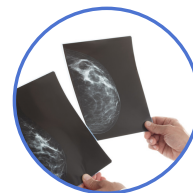
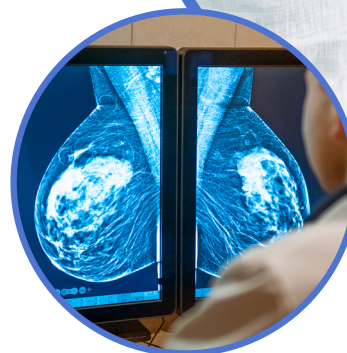

¿Qué es?

La **Tomografía computarizada multicorte** es una técnica de diagnóstico por imagen que utiliza radiación y sistemas informáticos avanzados, que permiten generar en pocos segundos una gran cantidad de imágenes del organismo, es por mucho un método de diagnóstico muy completo y seguro pues ayuda a detectar la mayoría de enfermedades oncológicas, venosas, arteriales, óseas, enfermedades cerebrovasculares, hemorragias, hematomas, aneurismas, fracturas complejas, litiasis y adecuado funcionamiento renal y más. **(No está indicada en mujeres embarazadas).**

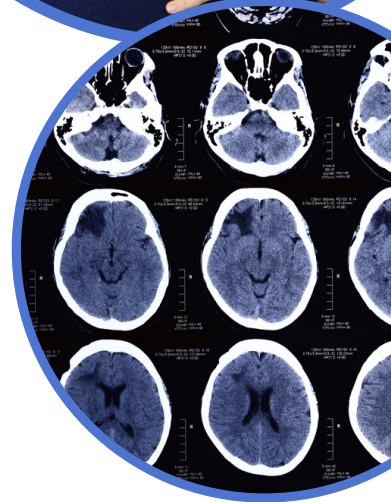

Indicaciones

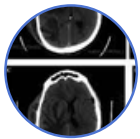

TOMOGRAFÍA SIMPLE

- Sin preparación
- Abdomen en ayuno de 8 horas
- Vejiga llena (tomar 1 lt. De agua)
- Agendar cita

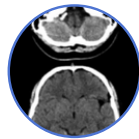

CONTRASTADA Ó ANGIOTAC

- Ayuno total de 8 horas
- Creatinina sérica (laboratorio)*
- UROTAC - con vejiga llena
- Agendar cita



* Es importante realizar el estudio laboratorial de **creatinina sérica**, ya que al administrar el contraste, este se elimina a través del riñón por medio de la orina. El examen de creatinina permite asegurarnos la correcta eliminación del medio de contraste, evitando posibles complicaciones si existe un diagnóstico de insuficiencia renal.

- ✓ Si su estudio es de control, debe presentar los estudios anteriores
- ✓ Si cuenta con más estudios previamente realizados, debe presentarlos
- ✓ Los resultados se entregan el mismo día



Citas al:  953 530 0872  953 139 7849



ULTRASONIDOS / ECOGRAFÍAS

¿Qué es?

Ultrasonido o **Ecografía** es un examen no invasivo, indoloro y muy seguro, que ayuda a diagnosticar varias enfermedades del cuerpo humano. La exploración por este método se realiza con una camarita llamada Transductor que, con apoyo de un gel especial y ondas de sonido imperceptibles al oído humano, generan imágenes del interior del organismo y permiten la valoración adecuada del área a valorar. Los tipos de ultrasonidos con que contamos en IDM son **2D, 3D y 4D Doppler, músculo esquelético**, por mencionar los más comunes.

**Algunos ultrasonidos necesitan de preparación especial para una adecuada valoración.*



Indicaciones

AYUNO DE 8 HORAS:

- Hígado y vías biliares
- Hepático
- Vesícula
- Páncreas

CON LA VEJIGA LLENA (TOMAR 1 LT. DE AGUA)

- Pélvico – útero y ovarios
- Prostático
- Renal
- Obstétrico menor a 125DG
- Vías urinarias

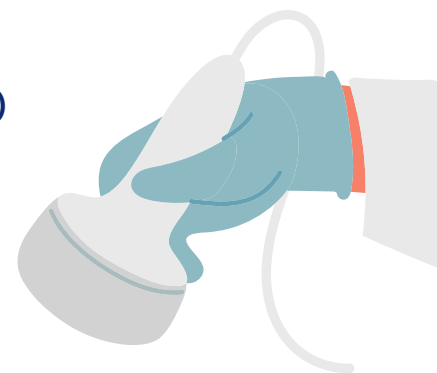

LOS ULTRASONIDOS DOPPLER
MÚSCULO-ESQUELÉTICOS SON
POR CITAS (AGENDE SU CITA
PREVIAMENTE)



Citas y más informes acerca
del costo del estudio



953 530 0872



953 139 7849

Indicaciones

Pacientes jóvenes

- Un día antes de su estudio estará a dieta blanda, solo deberá comer sopas, caldos con poca verdura, gelatina y beber mucha agua durante los dos días de dieta (no comer pan ni tortilla, tampoco huevo, ni productos lácteos o derivados).
- Durante el segundo día (**a las 8:00 PM**) tomará un laxante llamado **"NULYTELY"** del cual disolverá un sobre en un litro de agua y lo beberá trago a trago, en promedio de una hora.
- Se presentará en completo ayuno de 12 horas.
- Baño normal.

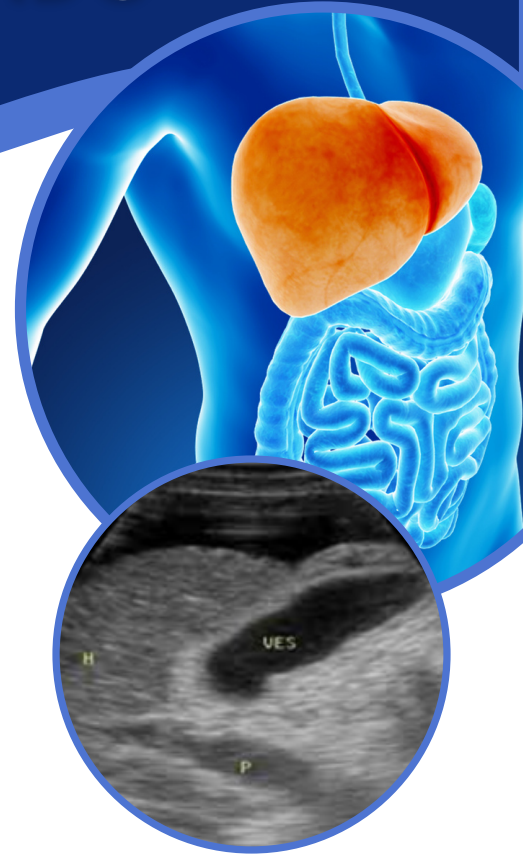

Citas y más informes acerca del costo del estudio

 **953 530 0872**  **953 139 7849**

Indicaciones

Pacientes mayores

- Un día antes de su estudio estará a dieta blanda, solo deberá comer sopas, caldos con poca verdura, gelatina y beber mucha agua durante los dos días de dieta (no comer pan ni tortilla, tampoco huevo, ni productos lácteos o derivados).
- Por la noche (**a las 8:00 PM**) tomará un laxante llamado **"NULYTELY"** del cual disolverá un sobre en un litro de agua y lo beberá trago a trago, en promedio de una hora.
- Se presentará en completo ayuno de 12 horas.
- Baño normal.

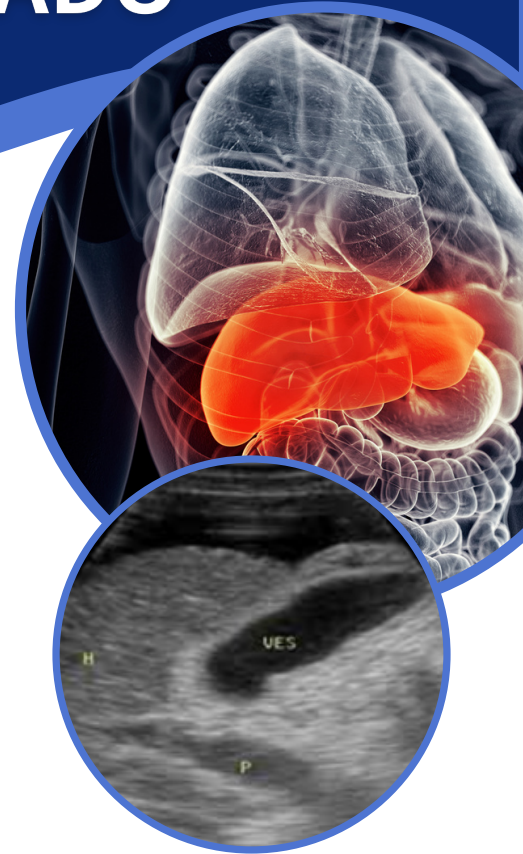

 Citas y más informes acerca del costo del estudio

 953 530 0872  953 139 7849

ULTRASONIDO DOPPLER RENAL

Indicaciones

- Un día antes de su estudio estará a dieta blanda, solo deberá comer sopas, caldos con poca verdura, gelatina y beber mucha agua durante los dos días de dieta (no comer pan ni tortilla, tampoco huevo, ni productos lácteos o derivados).
- Durante el segundo día (**a las 11:00 AM**) tomará un laxante llamado **"NULYTELY"** del cual disolverá un sobre por litro de agua (en total serán dos sobres) y se beberá trago a trago, en promedio de una hora.
- A las **10:00 PM** del mismo día, se aplicará un lavado por vía rectal con dos litros de agua hervida; se deja enfriar a tolerancia (tibia) y se le agregan dos cucharadas soperas de Shampoo sin acondicionador. Se disuelve bien y se aplica el agua por medio de lavativa (irrigador).
- Se presentará en completo ayuno de 12 horas.
- Baño normal.

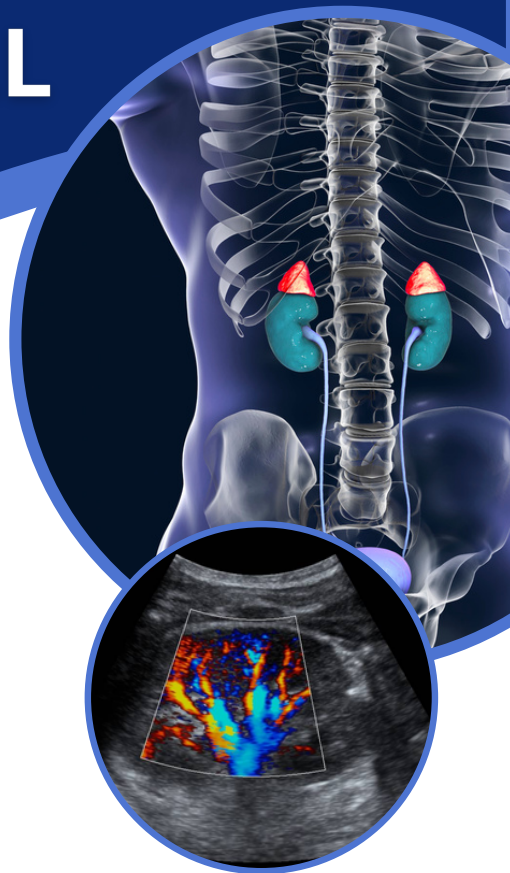

 **Citas y más informes acerca del costo del estudio**

 **953 530 0872**  **953 139 7849**

ULTRASONIDO PROSTÁTICO TRANSRECTAL

¿Qué es?

Es un ultrasonido que consiste en la introducción de una camarita vía rectal (transductor), que ayuda a obtener imágenes más cercanas de la próstata. Esta exploración complementa los hallazgos obtenidos durante el tacto rectal y/o los niveles sanguíneos de PSA alterados.

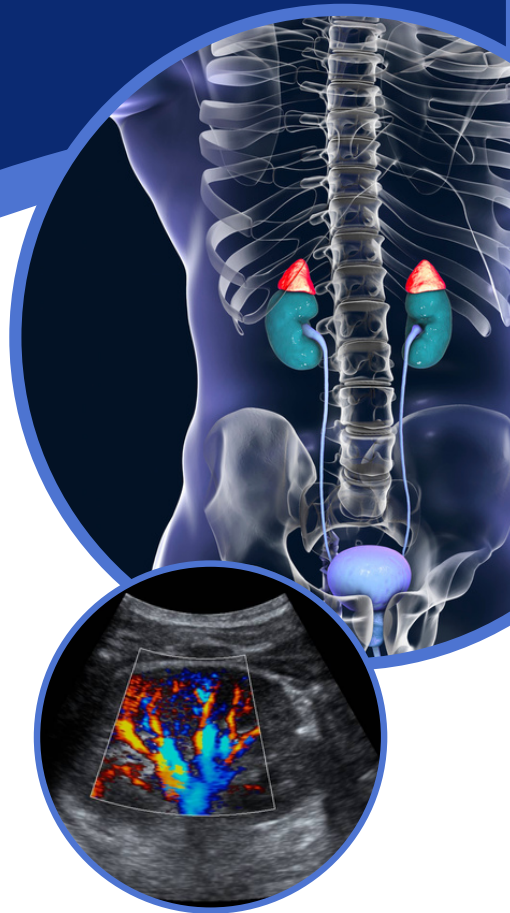

Indicaciones

- Dos horas antes de su estudio, deberá aplicarse el medicamento **FLEET** (una sola aplicación) o **MICROLAX ENEMAS**: la caja contiene 4 ampullas de las cuales, solo se aplicarán dos: la primera dos horas antes de la cita, y la segunda 1 hora antes de la cita.
- Aseo personal (baño normal).
- Presentarse en completo ayuno de 8 horas.
- Agendar su cita dos días antes.



 **Citas y más informes acerca del costo del estudio**

 **953 530 0872**  **953 139 7849**

UROGRAFÍA EXCRETORA

¿Qué es?

La **urografía** es un examen radiográfico contrastado, que consiste en la realización de radiografías seriadas para ilustrar el paso de contraste previamente administrado por vía intravenosa.

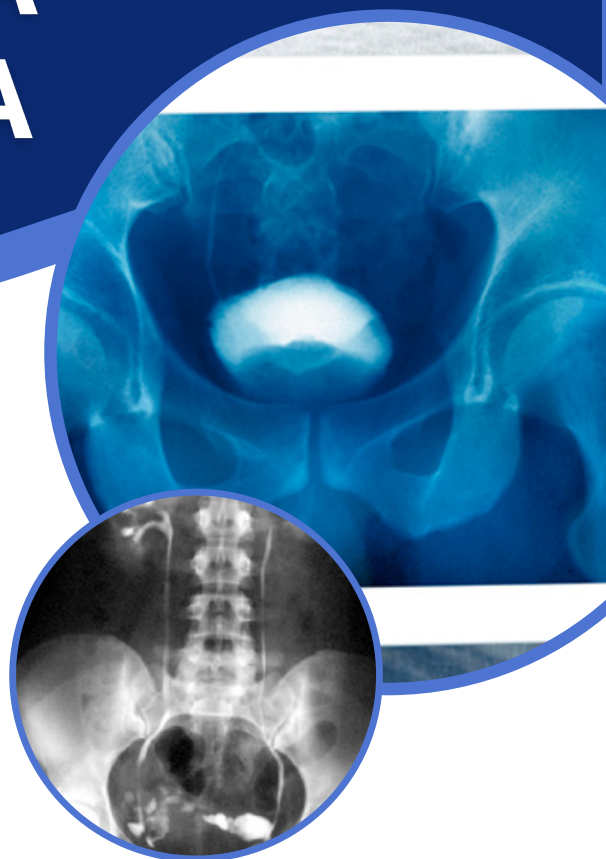

Indicaciones

- Dos días antes de su estudio estará a dieta blanda, solo deberá comer sopas, caldos con poca verdura, gelatina y beber abundante agua durante los dos días. Evitar consumir pan y tortilla.
- Durante el segundo día, a las **11:00 AM**, tomará un laxante llamado **"NULYTELY"** del cual tomará tres sobres; disolver un sobre por un litro de agua, hasta tomar tres (cada sobre ya preparado debe tomarse trago a trago en un promedio de una hora).
- A las **5:00 PM** tomará otro laxante de nombre **X-PREP** en una sola toma.
- A las **10:00 PM** del mismo día, se aplicará un lavado por vía rectal con dos litros de agua hervida, se deja enfriar a tolerancia, y se agregan tres cucharadas soperas de Shampoo sin acondicionador. Disolver bien y aplicar por medio de un irrigador.
- 2 horas antes de su estudio se aplicará otro lavado, igual por vía rectal.
- Traer Creatinina Sérica reciente (estudios de laboratorio).
- Presentarse en completo ayuno de 8 horas.
- Baño normal.



Citas al: 953 530 0872 953 139 7849

RX AP Y LATERAL DE COLUMNA LUMBAR

Indicaciones

- Dos días antes de su estudio estará a dieta blanda, solo deberá comer sopas, caldos con poca verdura, gelatina y beber abundante agua durante los dos días de dieta. Evitar consumir pan y tortilla.
- Durante el segundo día a las **11:00 AM**, tomará un laxante llamado **"NULYTELY"** del cual beberá 3 sobres; disolver un sobre por un litro de agua, hasta tomar tres (cada sobre ya preparado debe tomarse trago a trago, en un promedio de una hora).
- Presentarse en ayuno de 8 horas.

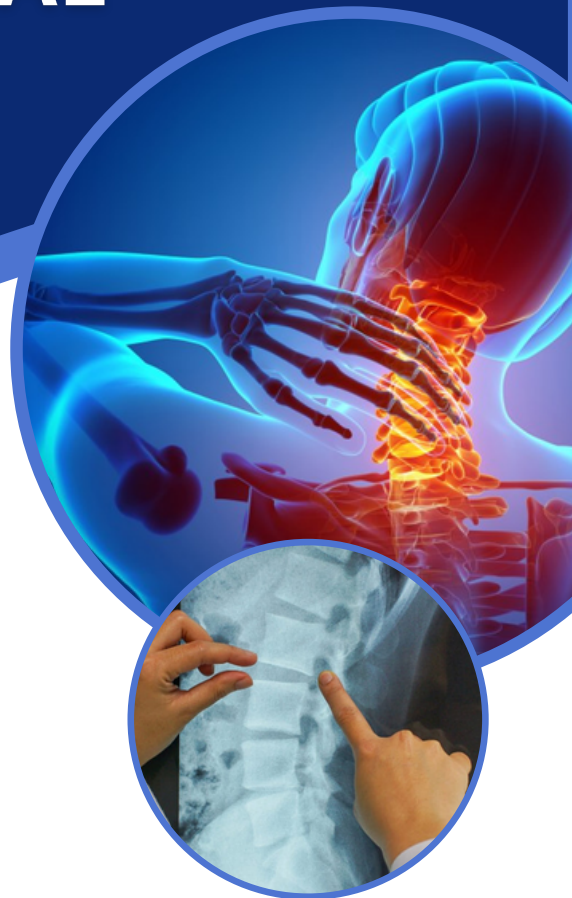

NOTA: PARA ESTOS ESTUDIOS LA ATENCIÓN ES POR TURNOS DESDE LAS 8:00 HASTA LAS 18:30 HORAS



Citas y más informes acerca del costo del estudio



953 530 0872



953 139 7849

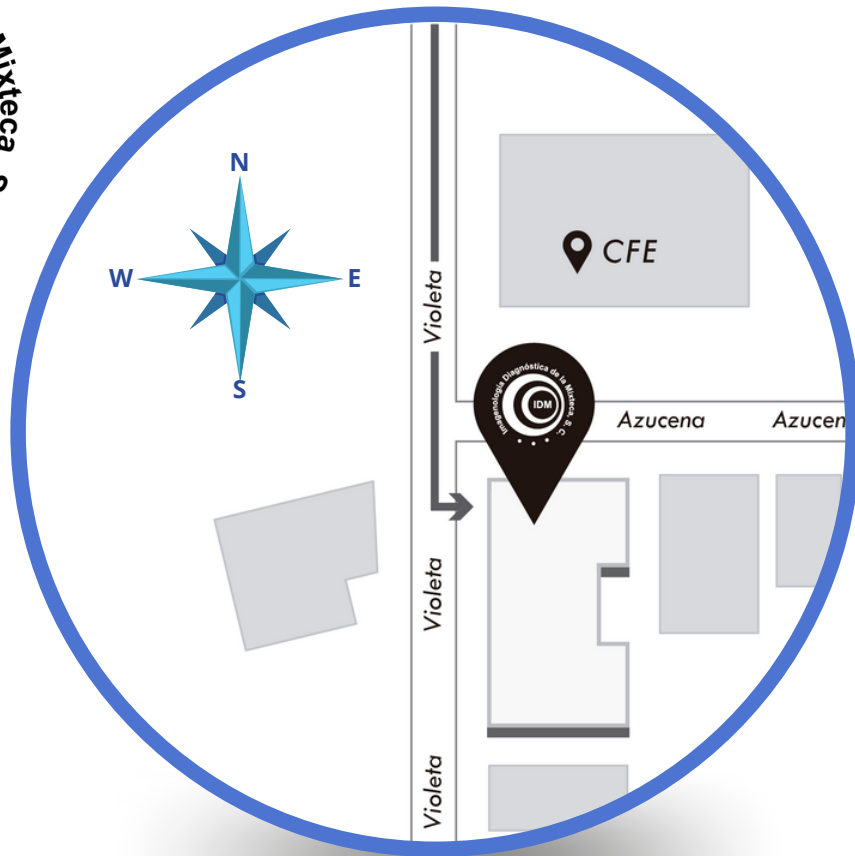

**Violeta No. 4,
Jardines del Sur,
Huajuapán de León, Oax.**



Agende su cita al:



953 530 0872



953 139 7849